MERWEHOOFD | FASE 9

Plattegrond
1 : 50

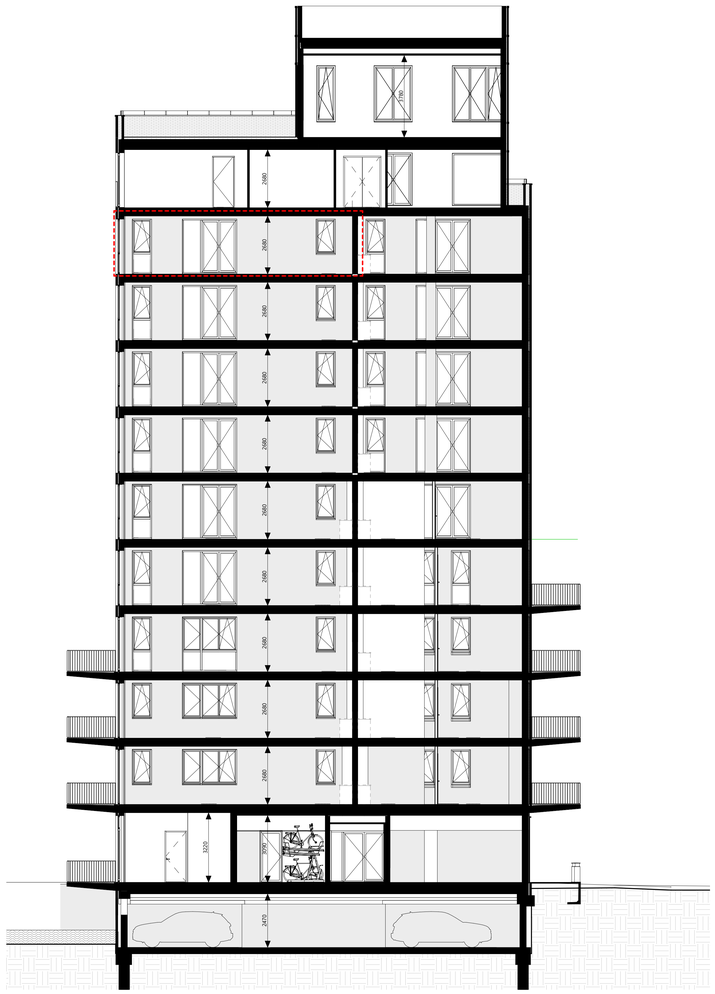

doorsnede B
1 : 100

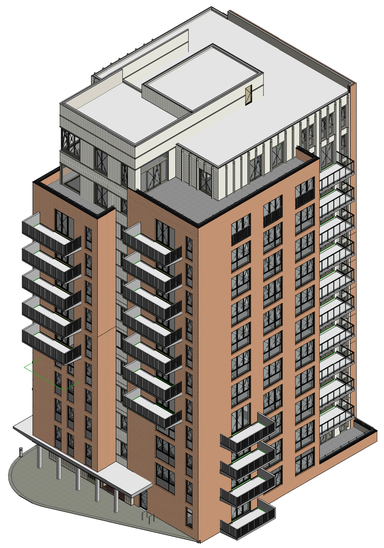

3D impressie vanaf zuidzijde

Legenda Installaties

- enkelpolige schakelaar
- serie schakelaar
- wissel schakelaar
- kruis schakelaar
- standen schakelaar
- plafond lichtpunt
- wandlichtpunt
- enkele geaarde wcd
- enkele geaarde wcd waterdicht
- dubbele geaarde wcd
- bedrade buisleiding
- onbedrade buisleiding
- centraalaardpunt
- beldrukker
- Slow-Whoop
- rookmelder
- videofoon intercom
- wandverlichtingsarmatuur
- meterkast
- zelfsluitende deur

BEL	beldrukker	SW	slow-whoop
CAI	televisie (utp)	TEL	telefoon/data (utp)
CAP	centraal aardpunt	TH	thermostaat
CO2	co2 sensor	USB	usb aansluiting
EL.RAD	elektrische radiator	VDD	vrijloop deurdranger
IC/VF	intercom/videofoon	VV	vloerverwarming verdeler
MV/RF	mech. ventilatie bediening RF schakelaar	WD	wasdroger
		WM	wasmachine
R	rookmelder	WPB	warmtepompboiler
		WTW	wtw-unit

- Posities van de elektrische radiator, WTW toe- en afvoerventielen en andere installatietechnische onderdelen zijn indicatief weergegeven en worden na uitwerking van de werktekeningen vastgesteld.
- Er moet rekening worden gehouden met een onderhoudsruimte voor de WTW en warmtepomp van circa 60cm.
- Sanitair is indicatief weergegeven.
- Tegelwerken zijn indicatief weergeven. Meer informatie kunt u vinden in de verkoopinformatie tegelwerk.
- Keukenzone is indicatief weergegeven.
- De op tekening aangegeven maten zijn circa maten. U dient er rekening mee te houden dat na het aanbrengen van wand-en vloerafwerkingen (tegels, stucwerk etc.) de netto bruikbare maten bij oplevering kunnen afwijken.

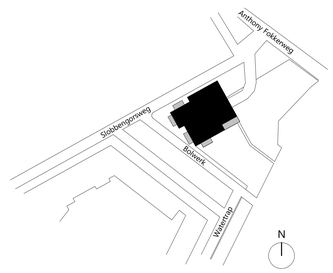

Situatie
1 : 1000

MERWE HOOFD
VB Bouw Bouw & Onderhoud
VORM
bpd
rudy uytenhaak partners architecten

contracttekening

bnr. 33 - negende verdieping

formaat:	A0
schaal:	1:50 / 1:100
datum:	14-11-2023
tekeningnummer:	2.05 VT-33

Waarmerking
Deze contracttekening maakt onverbrekelijk deel uit van de technische omschrijving dd. 14-11-2023 en de gesloten koop- en aannemingsovereenkomst voor het bij het 'contract' genoemde bouwnummer in het project Merwehoofd fase 9 te Papendrecht.